

鈴川ふれあい館だより

※鈴川ふれあい館だよりへの掲載原稿締切りは、掲載希望前月の15日です。ただし先着順とします。

2024(令和6)年
5月1日発行
第158号

発行: 鈴川コミュニティセンター運営委員会

所在地: 鈴川コミュニティセンター【愛称: 鈴川ふれあい館】山形市山家町2丁目4-48

TEL 641-3275 FAX 635-0461

この『鈴川ふれあい館だより』は、山形市のホームページ及び鈴川ふれあい館のホームページ(<http://www.yamagata-community.jp/~suzukawa/>)からもご覧になれます。または [鈴川ふれあい館トップ](#) で [検索](#) してください

鈴川地区社会福祉協議会 主催

高齢者いきいき交流会のご案内

- ◇日時: 令和6年5月24日(金) 13:30~
- ◇場所: 鈴川ふれあい館 多目的ホール
- ◇内容: ①健康講話
②『天音さとみ』さんのミニコンサート
- ◇会費: 無料
- ◇参加対象者: 65歳以上の鈴川地区民
- ◇定員: 先着100名
- ◇申込み: 参加希望者は、5月20日(月)まで
鈴川ふれあい館 ☎641-3275へ
氏名・電話番号を伝えてお申し込みください。



◇その他: この事業は、赤い羽根共同募金の協力を得て実施します。

春の避難訓練と消火訓練を実施しました!

3月14日に鈴川ふれあい館の春の避難訓練と消火訓練を実施しました。鈴川ふれあい館では、年2回の避難訓練を実施しなければなりません。いざという時のために日頃の訓練が大変重要です。当日は、利用者の皆様からご参加いただき迅速に訓練ができました。また消火訓練では、実際に水消火器を使って消火活動を行いました。ご協力どうもありがとうございました。



雪囲い取り外しを行いました。



4月11日(木)、山形市シルバー人材センター鈴川2地区および鈴川地区連合町内会環境整備部の皆様のご奉仕により、鈴川ふれあい館敷地内の雪囲い取り外しと、草取りをしていただきました。作業をしてくださった皆様、どうもありがとうございました。



蔵王ダムから情報伝達訓練のお知らせ

皆様の御理解とご協力をお願いします。

- 日時(予定): 5月15日(水) 9時~16時
- 内容: 情報伝達訓練(ダム管理演習)

洪水に対応するための訓練で、蔵王ダム管理所と馬見ヶ崎川沿いの各警報所からサイレンを鳴らし、ダム下流周辺では警報車による警戒訓練を行います。

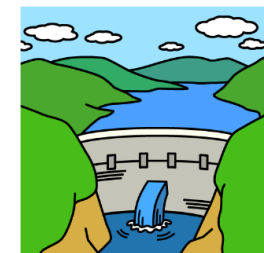

村山総合支庁建設部山形統合ダム管理課 TEL023-631-3526
蔵王ダム管理所 TEL023-629-2004 ※実際にダムの水は放流しません。

山形市東部土地改良区からのお知らせ

農業用水路やため池に、誤って転落する事故が発生しています。5月から9月は水量が多くなり大変危険です。事故にあわないよう、不用意に近づかないで下さい。



●問合せ先 TEL687-3549

散歩中の犬のうんちは持ち帰りましょう!

最近、鈴川ふれあい館周辺の道路や歩道に犬のうんちがそのまま置き去りにされています。飼い主の責務として家に持ち帰って処分するのがマナーです。それは、鈴川ふれあい館周辺に限らず、どこであっても他人の迷惑になる行為です。エチケット袋(汚物袋)を持参して持ち帰るようにしましょう。そうした一人ひとりの行動が住みよい街をつくれます。みんなで“きれいなまちづくり”を目指していきましょう。



鈴川ふれあい館よりお知らせ

館内一斉清掃を6月28日(金)に実施します!

鈴川ふれあい館を利用している団体・サークルは、参加をお願いします。

わなげで楽しもう! 5月9日(木)・23日(木)13:30~16:00(研修室)

R6年7月分の鈴川ふれあい館 使用申込み会は5月24日(金)

使用申込み会の注意事項

- この日は電話での[空室問合せ]及び[仮予約]は受付できません。受付窓口のみの対応とします。
- この日、申請できる方は鈴川地区住民のみです。鈴川地区外の方は、使用希望日の1か月前から申込み可能。
- 多目的ホールとその他の部屋は、申請受付方法が同じです。

多目的ホール	9:00から抽選会(受付8:30~9:00厳守)
その他の部屋	

9:00からの抽選に間に合わなかった方は、抽選分の受付が終了した後に、先着順で受け付けます。



山形市民のみなさまへ



家庭用宅配ボックスの補助スタート！

宅配での再配達を抑制し、物流における温室効果ガス排出削減を図るため、宅配ボックスの購入支援を行います。

申請期間 令和6年5月15日～9月30日

補助率 補助対象経費の1/2 (上限2万円)

- 補助対象
- ◆令和6年5月15日以降に購入したもの
 - ◆収納部分の内寸の長さの合計が80cm以上のもの
 - ◆固定されているもの
 - ◆新品未使用であること 等
- 詳細はこちら→

お問合せ 山形市環境部環境課 ☎023-641-1212 (内線682)

山形市民・山形市内事業者のみなさまへ

建築物の遮熱・断熱対策を支援します！

生活や事業活動における温室効果ガス排出削減を図るため、建築物の屋根や窓等の遮熱・断熱化の取組を支援します。

申請期間 令和6年5月15日～8月30日

補助率 補助対象経費の1/4 (上限20万円)

- 補助対象
- ◆屋根・屋上・窓・ガラス・その他建築物に対する遮熱又は断熱対策
 - ◆遮熱又は断熱性能の数値を確認することができるもの
- 詳細はこちら→

～筆字の一步から～ 鈴川書道会 初心者大歓迎！

期 日： 5月7日(火)・21日(火)・28日(火)
 時 間： 18:30～20:30
 場 所： 鈴川ふれあい館

講 師： 鹿野 晴峯 先生
 問 合 せ： 武田



鈴川地区社会福祉協議会主催
ふれあい館の百歳体操

日 時： 5月 7日(火) 10:00～
 5月21日(火) 10:00～
 会 場： 鈴川ふれあい館(多目的ホール)
 対 象： 鈴川地区の方どなた様でも
 当日参加OK。申込み不要！

鈴川地区社会福祉協議会主催
グループホームの百歳体操

日 時： 5月10日(金) 10:00～
 5月24日(金) 10:00～
 会 場： 地域福祉活動センター
 (グループホーム鈴川)
 対 象： 鈴川地区の方どなた様でも
 当日参加OK。申込み不要！

こまめに水分補給しましょう！

山形市健康づくり運動普及推進協議会 第4ブロック主催
楽しく運動しよう

日 時： 5月16日(木) 10:00～
 会 場： 鈴川ふれあい館(多目的ホール)
 対 象： どなた様でも (毎回無料です)
 申込み： 必要ありません。
 当日直接お越し下さい。
 持ち物： 内履き・飲み物・タオル・マスク
 運動しやすい服装でお越し下さい。

鈴川地区社会福祉協議会主催
子育ておしゃべりサロン

日 時： 5月8日(水)
 13:30～15:30
 会 場： 鈴川ふれあい館 (和室)
 対 象： 2歳未満のお子さんと、
 その保育者

これからの予定
 6/12(水)・7/10(水) 8月はお休みです

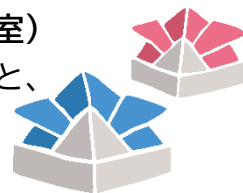

「春の北部地区グラウンドゴルフ大会」開催のご案内

恒例となりました、お待ちかねの北部グラウンドゴルフが開催されます。

日 時： 5月26日(日) 8:45開会式 12:00終了予定 小雨決行

場 所： 中山町(ひまわりグラウンドゴルフ場) 現地集合
 施設使用料を支払い後、集合してください。

参加費： 北部地区在住の方は無料
 地区外の方は300円

申込み： 5/23(木)までに事務局へFAXで名前と電話番号を入れてお申込みください。
 団体での参加は、代表者の名前、電話番号と参加人数を入れてください。

事務局： 岩月 敏哲
 高橋 太通夫



たくさんの賞品を準備してお待ちしております！

心温まるご支援ありがとうございます

2回目

皆様から鈴川ふれあい館でいただいた「能登半島地震災害義援金」と「ウクライナ人道危機救援金」を3月に日本赤十字社山形県支部(山形市生活福祉課)に届けてきました。

二回目となる今回は、能登半島地震災害義援金が19,588円、ウクライナ人道危機救援金が1,000円でした。
 引き続き皆様からの心温まるご支援をよろしくお願いいたします。



鈴川カラオケ愛好会

～新曲カラオケと昭和の懐メロを一緒に歌いませんか？～

- 毎月第1・第3木曜日 13:20～15:10
- 新曲の演歌を練習します。
- 歌い方は丁寧に指導します。
- 問い合わせ先：原田



カラオケを歌って健康増進しましょう！



見学自由♪

鈴川おれんじカフェ

鈴川地区に認知症カフェがオープンしました。

- 日 時： 5月23日(木) 14:00～15:00
- 場 所： 鈴川交流センター(元五十鈴公民館)
- 対 象： 認知症の方を介護しているご家族や当事者の方
- 申込み： 5月22日(水)まで電話でお申し込み下さい。
- 参加費： 無料
- 申込先： 地域包括支援センター敬寿会

☎ 634-2309

※毎月第4木曜日開催しています。

